登録番号	248	種別	住宅
物件所在地	佐賀県多久市西多久町大字板屋１２１３番地	(行政区)	白仁田
所有者の意向	契約形態	売却	５０万 円

土地の地目面積	地目	宅地			面積	398.24 ㎡	
建物の面積構造	木造	二階	部屋数	7DK	延床面積	188.49 ㎡	
建築年	1970 年	空き家等になった時期又は予定			2020 年	6 月	
補　修	不要	（　　）					
電　気	引き込み有	水　道	上水道	トイレ	汲み取り	／	洋式
風　呂	灯油	キッチン	ガス	車庫駐車場	有（1台）	納屋等別棟	無
庭	― 坪	菜園・畑	159 ㎡	そ の 他	山林　406㎡		
近隣の施設までの距離	駅	8.4 km	バス停	2.6 km	スーパー	5.1 km	
	保育園	2.7 km	小学校	5.1 km	中学校	5.1 km	
	市役所	9.9 km	病　院	5.1 km		km	
土砂災害等に関する事項	急傾斜地		土石流		地すべり	範囲内	
	特別警戒区域	範囲内	特別警戒区域	範囲内	氾濫流	―	
	警戒区域	―	警戒区域	―	河岸浸食	―	
	※ 特別警戒区域内は建築等の制限を受ける場合がありますのでご確認ください。						
その他特記事項	売却金額は、畑（大字板屋1214－2）159㎡及び山林（大字板屋1214－1）406㎡を含む金額 家財の処分等は、応相談						

【位　置　図】

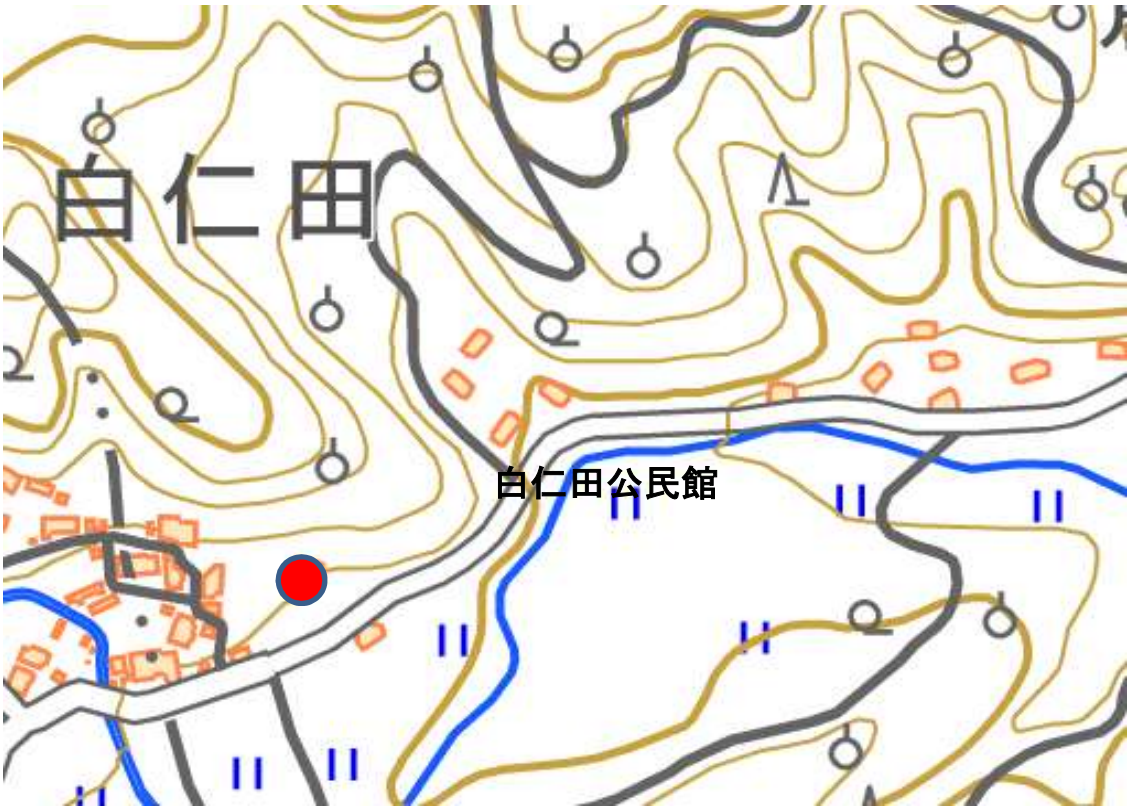

【間　取　り　図】

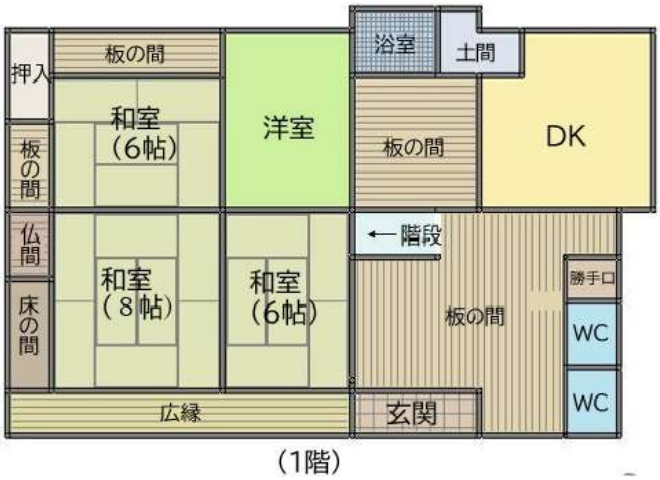
押入
板の間
浴室
土間
和室
（6帖）
洋室
板の間
DK
板の間
仏間
←階段
和室
（8帖）
和室
（6帖）
板の間
勝手口
WC
床の間
WC
広縁
玄関
（1階）

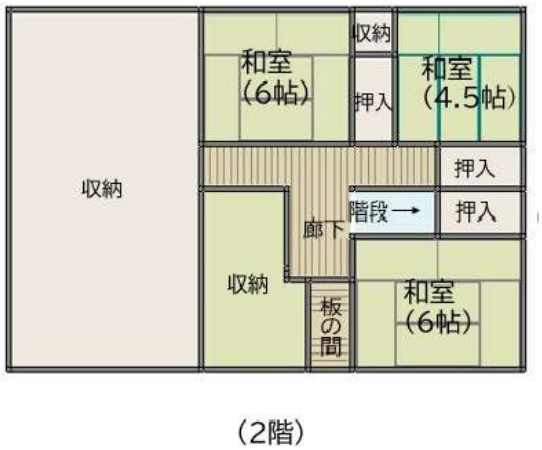
収納
和室
（6帖）
収納
押入
和室
（4.5帖）
押入
収納
廊下
階段→
押入
収納
板の間
和室
（6帖）
（2階）
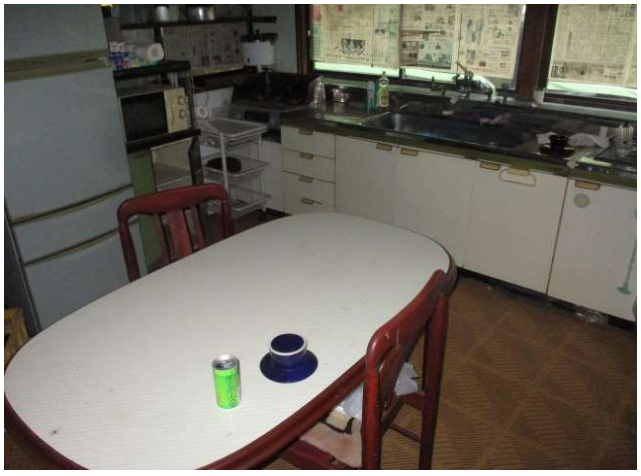
【物件写真】